



パーフェクトガイド ～ダイハツ版～

目次



1. 契約の仕組み
2. 契約条件
3. コンビにプランのメリット(お客さま・代理店)
4. スマートカーライフパッケージの概要
5. 加入方法(見積もり作成～申込書作成、必要書類、説明事項)
6. 保険料引き落としサイクル
7. 再クレジット時車両入替(条件・事務手続き)
8. 保険契約継続手続き
9. 契約内容変更・解約・残保険料一括精算
10. 保険料変更等の対応
11. 強制解約について



1. 契約の仕組み



トヨタファイナンス(株)のクレジットを利用し、
お車を購入されるお客さまに限りご加入できる
ダイハツならではの自動車保険

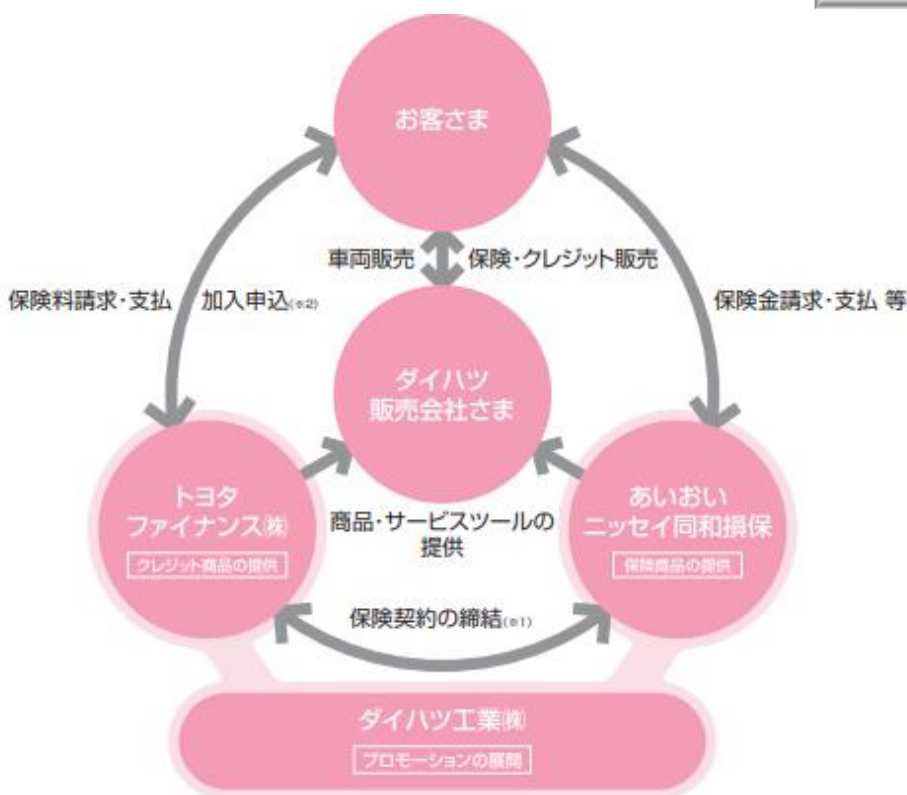

コンビにプランは、

保険契約者	トヨタファイナンス(株) (以下、TFC)
被保険者	TFCのクレジットを利用し、 お車を購入されたお客さま
引受保険会社	あいおいニッセイ同和損保

の三者間契約

ダイハツ販売会社さまは、あいおいニッセイ同和損保の代理店
としてコンビにプランを取り扱います

(※1)「ローン・リースの自動車に関する保険料分割払特約」および「ローン・リースの自動車保険に関する特約 (保険料分割払方式)」がセットされます。

(※2)「保険契約締結に関する約定書」に基づいて契約関係が成り立っています。

2. 契約条件①



保険契約者	TFC					
記名被保険者	TFCのクレジット契約者(車両購入者)					
保険期間	お車のクレジット期間内、かつ2～5年の整数年で設定					
	コンビにプラン 保険期間	クレジット・支払期間				
		24回未満	24-35回	36-47回	48-59回	60回以上
	2年	×	○	○	○	○
	3年	×	×	○	○	○
	4年	×	×	×	○	○
5年	×	×	×	×	○	
	毎月定額の払込みとなり、クレジット支払金と合算でお引落とし(ボーナス併用等はありません)					
	保険期間	2年	3年	4年	5年	
払込方法	払込回数	24回	36回	48回	60回	

2. 契約条件②



コンビにプラン対象制度商品は以下の通り
(※クレジット支払金の引落とし日は毎月2日に限る)

集金保証

ダイハツクレジット集金保証(新車・中古車)

ワンダフルクレジット(新車・中古車)

※25年7月時点

対象
制度商品

注意点

下記の場合はコンビにプラン対象外

- ① 納車日から**2か月を超えて支払が開始**する場合
- ② クレジット支払金の引落とし日が
毎月17日払の場合



2. 契約条件③



クレジット支払額	月々3,000円以上
クレジット支払回数	24回以上(隔月の場合は13回以上)
クレジット元本額	10万円以上
保険料払込額	月々1,000円以上(事務委託手数料※を含む) ※保険料相当額の2.1%

2. 契約条件④



始期日	新規	納車日
	継続	前契約の満期日
初回払込日	始期日によって原則以下のとおり設定	

始期日	初回払込日
N月 1・2日	N+1月 2日
N月 3日以降	N+2月 2日

クレジットの取扱販売会社さまとコンビにプランの取扱代理店さまは
必ず同一となります

3. コンビにプランのメリット～お客さま～

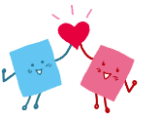

新車ご購入時ならではの様々なメリット

メリット01 払込総額がお得！

- おクルマのクレジットと保険のお得なコンビ
- 1年契約の一般分割払(口座振替)をご継続した場合に比べて払込総額がお得

メリット02 払込は毎月定額！

- おクルマのクレジットのお支払いと一緒に毎月定額でのお引落とし
- さらに、万一の事故の場合も保険期間満了まで月々の払込額は変わりません

メリット03 お手続きはクレジットのお手続きと同時で便利！

- ご契約の手続きは、お車購入時のクレジットのお手続きと同時に1回で完了
- 毎年の継続手続きは不要

メリット04 まとめ割でお得！

- 2台以上のおクルマをまとめてご契約いただくと、保険料を3～6%割引

※まとめ割の規定を満たす場合、適用可能

※コンビにプランは記名被保険者を契約者とみなす為、コンビにプラン以外の契約とのまとめ割も可能

3. コンビにプランのメリット～代理店～



ダイハツならではの提案を実現し、他社差別化！

メリット01 新規獲得の拡大に有効！

- 保険料が一般分割払(口座振替)に比べてお得であることを訴求
- ECUSの保険料試算ソフトを活用することで、車両商談の中で違和感なく保険提案可能

メリット02 顧客の囲込み (継続率アップ) に有効

- 長期(2～5年)にわたって契約を固定化することができますので、他代理店や通販等への流出を防止でき、継続率アップにつながる

メリット03 割賦比率の向上！

- おクルマを購入されるすべてのお客さまに、お得なコンビにプランに加入できるメリットをご案内することで、割賦比率が向上

メリット04 車両販売促進効果！

- スマパケをお客さまに提案することで“ダイハツならではの”の提案が実現でき、他社差別化が可能

4.スマートカーライフパッケージ



ダイハツならではのあんしんお得なパッケージ
「スマートカーライフパッケージ」

選べる支払方法

月々定額・低額！



お支払いは2回だけ！



保険

クレジットと保険が
一体化したお得なプラン



プレゼント保証

「もしも」を「ライト」に
サポート



車検

おトクなパックの
愛車健康診断



TS CUBIC CARD

普段のお買い物の
ポイント還元



①コンビに試算画面 > コンビに比較ボタンを押下

[illegible]

5-1. 加入方法～オフラインソフトコンビに専用見積もり～



②コンビにプラン保険料比較画面

「コンビにプラン」と「1年契約を毎年継続した場合」を比較 > 「専用見積書」ボタンを押下



「コンビにプラン」専用見積書の完成

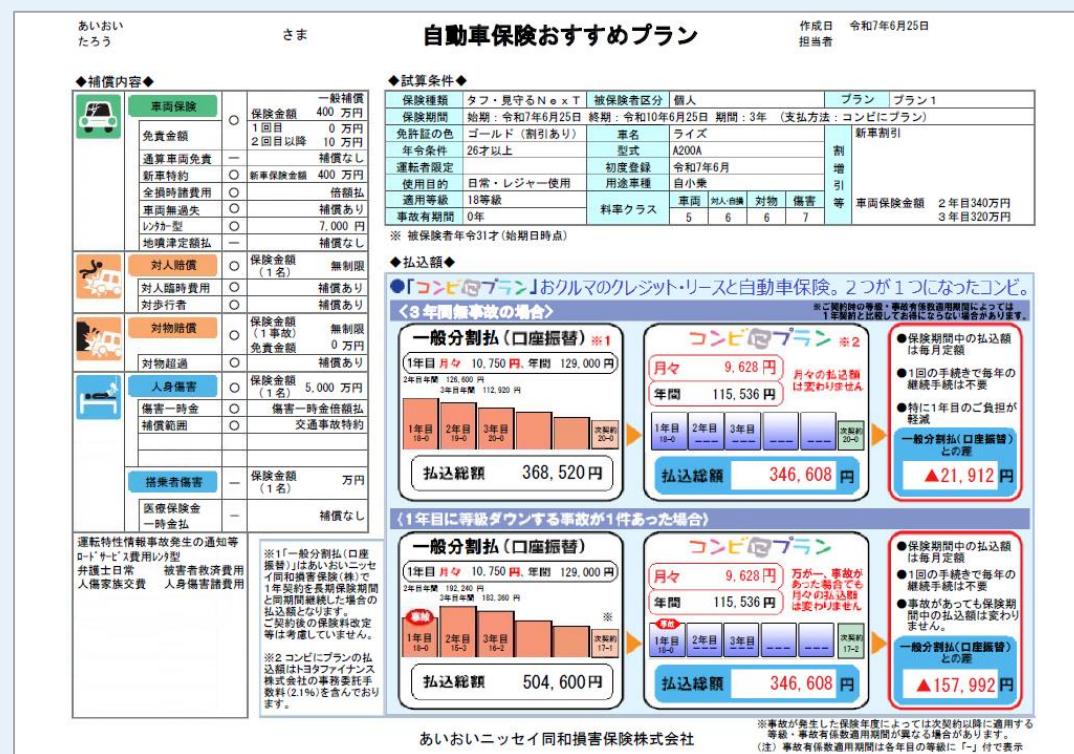

コンビにプラン専用見積書を作成します。

※通常の見積書の印刷・保存は忘れずに実施ください。

お客さまのお名前

以下のお客さま情報を入力してください

お客さま名等入力

所属等

連絡先

氏名

キャンセル

確定

5-1. 加入方法～オフラインソフトコンビに専用見積もり～



注意点

コンビにプラン専用見積書を出力しただけでは、見積もりデータが保存されないため、下記手順にて見積データの保存を実施してください

① 見積書作成ボタンを押下

トヨタのクレジット一体型保険
コンビにプラン

ラインナップ

タフつながる

1年試算

ながらく

見積書作成

再試算

内訳

コンビに比較

終了

試算トップ

プラン2	プラン3
一般補償 0-10万円 220万円 補償あり 7000円 無制限 補償あり 無制限 補償あり 5000万円 補償あり 一時金倍額払 0円 自動車日常生活事故型 なし あり 26才(27才) 本・前限定 120円 8,380円 332円 8,555円 212円 175円 952円 307,980円	なし 補償なし 220万円 補償あり 7000円 無制限 補償あり 無制限 補償あり 5000万円 補償あり 一時金倍額払 0円 自動車日常生活事故型 なし あり 26才(27才) 本・前限定 6,660円 6,799円 139円 244,764円

② 保存したいデータを「印刷する」で選択 ＞ 見積書印刷ボタンを押下

印刷パターンを選択してください。

特約や車両保険のセット要否等の補償内容について、ご意向に沿った内容となっているかご確認ください。

プラン1 印刷する 印刷しない

プラン2 印刷する 印刷しない

プラン3 印刷する 印刷しない

キャンセル 見積書印刷

③ 各メーカーシステムへ 画面遷移後

「保存ボタン」
もしくは
「印刷ボタン」
を押下してください

5-2. 加入方法～DLWeb見積もり～



コンビにプラン見積もり作成 かんたん4ステップ

- 01 保険期間を2～5年で設定
- 02 継続手続特約は「セットしない」
- 03 払込方法は「コンビに」
- 04 払込特約は選択しない

保険料計算	住所氏名・前契約	事務処理	分担
-------	----------	------	----

被保険者 当初意向 お車情報 割増引 保険料・条件 賠償 ケガの補償 車の補償

前契約証券番号:

保険期間	01	令和	071001	午後4時	～	令和	101001
継続手続	02	セットしない	受付区分	純新規			
払込方法	03	コンビに	払込特約	04	<input type="radio"/> 初回口振 <input type="radio"/> 払込票払 <input type="radio"/> 請求書払 <input type="radio"/> 売上票クレカ払		

☐ 無事故祝金付ロング

クリア

郵便番号	451-6014	クイックサーチ	郵便番号または住所より検索可
住所	カナ	アイチカンナノヤニシカウジマチヨウ6バン1ジウ	(半角35字)
	漢字	愛知県名古屋市区西牛島町6番1号	(全角28字)
	漢字		(全角28字)
氏名	カナ	トヨタファイナンス カブシキガイシャ	(半角35字)
	漢字		(半角34字)
	漢字	トヨタファイナンス 株式会社	(全角28字)
	漢字		(全角28字)

コンビにプランで作成すると
契約者情報が自動的に
TFCになります

5-3.加入方法～提案・申込書作成～



STEP1 パンフレットや見積書を活用し、お客さまへ提案を実施



あいおいニッセイ同和損保		自動車保険おすすめプラン		作成日	令和7年6月25日
あらう		さま		担当者	田嶋 貴
◆補償内容◆		◆試算条件◆		◆プラン比較◆	
●人身補償● ○ 保険金額 400万円 ○ 1回目 10万円 ○ 2回目以降 10万円 ○ 遺言書 25万円以上 ○ 任意特約 400万円 ○ 全額即時支払 1000万円 ○ 任意特約 1000万円 ○ 任意特約 1000万円	●人身補償● ○ 保険金額 400万円 ○ 1回目 10万円 ○ 2回目以降 10万円 ○ 遺言書 25万円以上 ○ 任意特約 400万円 ○ 全額即時支払 1000万円 ○ 任意特約 1000万円 ○ 任意特約 1000万円	●人身補償● ○ 保険金額 400万円 ○ 1回目 10万円 ○ 2回目以降 10万円 ○ 遺言書 25万円以上 ○ 任意特約 400万円 ○ 全額即時支払 1000万円 ○ 任意特約 1000万円 ○ 任意特約 1000万円	●人身補償● ○ 保険金額 400万円 ○ 1回目 10万円 ○ 2回目以降 10万円 ○ 遺言書 25万円以上 ○ 任意特約 400万円 ○ 全額即時支払 1000万円 ○ 任意特約 1000万円 ○ 任意特約 1000万円	●人身補償● ○ 保険金額 400万円 ○ 1回目 10万円 ○ 2回目以降 10万円 ○ 遺言書 25万円以上 ○ 任意特約 400万円 ○ 全額即時支払 1000万円 ○ 任意特約 1000万円 ○ 任意特約 1000万円	●人身補償● ○ 保険金額 400万円 ○ 1回目 10万円 ○ 2回目以降 10万円 ○ 遺言書 25万円以上 ○ 任意特約 400万円 ○ 全額即時支払 1000万円 ○ 任意特約 1000万円 ○ 任意特約 1000万円

STEP2 クレジット申込を一旦、「保険なし」で車両の与信を取得 ※後から「変更再申込」で保険込みの与信取得が可能です (補償内容が決まっている場合は保険ありで与信取得してもOK)

利用商品＜選択してください＞	
・クレジット一体型 保険選択※	●1. 保険新規申込 ○2. 保険なし ○3. 保険契約中(車両入替) 注:新旧車両ともにクレジット一体型保険利用が条件

5-3.加入方法～提案・申込書作成～



STEP3 車両の登録後、DLWebオンラインにて1パターン申込書を作成 保険料計算>コンビに欄に必要項目を入力

保険料計算 住所氏名・前契約 事務処理 分担 補助フリー

被保険者 当初意向 お車情報 割増引 保険料・条件 賠償 ケガの補償 車の補償 ロードS その他 レクサス **コンビに** 事業・他 フリート

承認番号はblank

▼コンビにプラン

保険承認番号	<input type="text"/> (半角15桁)	振替開始年月	令和 <input type="text" value="0711"/> (和暦で4桁入力)
割賦承認番号	<input type="text"/> (半角15桁)	契約日	令和 <input type="text" value="070930"/> (和暦で6桁入力)
クレジット支払回数	<input type="text" value="60"/> 回 期間内継続は継続時点からの回数	店舗名	<input type="text" value="あいおい"/>
契約区分	<input type="text" value="新規"/>	ペーパーレス手続工程	
電子手続			
加入依頼書区分	<input type="radio"/> 1枚目(+見積書) <input type="radio"/> 1～5枚目(+申込書) <input type="radio"/> 2～5枚目(+申込書) <input checked="" type="radio"/> ペーパーレス手続 <input type="button" value="クリア"/>		

始期日に応じて設定

始期日	初回払込日
N月 1・2日	N+1月 2日
N月 3日以降	N+2月 2日

承認番号取得日
※現タイミングでは
取得予定日

チェック

01 申込書を印刷・PDFを×で閉じる

02

を押下

J-PASS WEBに連携し審査を実施します。 J-PASS連携
保険承認番号は損保オンラインを終了し、J-PASS WEBでご確認ください。

MS&AD
あいおいニッセイ同和損保

<< 開始画面

次画面選択

画面選択

ボタンを押下したときに表示される画面

前画面

→

印刷を行った画面（[保険料計算]画面や[住所氏名・前契約]画面など）が表示されます。

割賦WEB連携

→

J-PASS WEBに連携し審査を実施します。（連携 I）
保険承認番号は損保オンラインを終了し、J-PASS WEBでご確認ください。

02

割賦WEB連携

を押下

J-PASS WEBに連携し審査を実施します。 J-PASS連携
保険承認番号は損保オンラインを終了し、J-PASS WEBでご確認ください。

他業務 ▲

5-3.加入方法～提案・申込書作成～



STEP5 J-PASSにて承認番号取得後、与信番号を控えたのち、 契約手続画面にて手続き状況が「未」であることを確認

01

J-PASSにて与信申込手続き
を実施



02

J-PASSにて該当の受付番号を
選択し、承認番号を控える

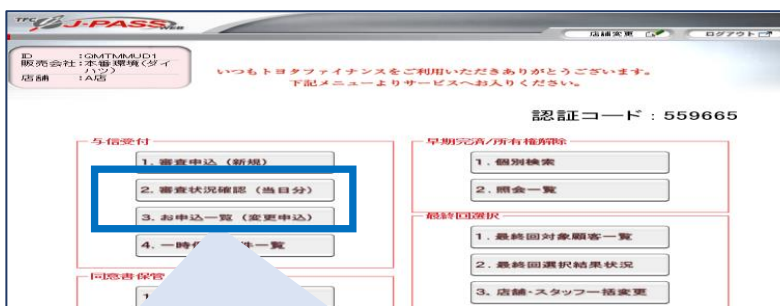

【当日承認分】
「審査状況確認(当日分)」
【当日以前分】
「お申込一覧(変更再申込)」
をクリック

03

契約手続画面にて手続き状況が
「未」であることを確認



5-3.加入方法～提案・申込書作成～



STEP6 AdvansにてDLWebを立ち上げ、与信承認番号を入力、加入依頼書区分を2～5枚目(申込書)に変更し、かんたんモードボタンを押下

MS&AD 自動車 保険料計算 DLWEB00020DH 230731 17:11 / H62C1

保険料計算 住所氏名・前契約 事務処理 分担 補助フリー

被保険者 当初意向 お車情報 割増引 保険料・条件 賠償 ケガの補償 車の補償 ロードS その他 コンビに 事業・他 フリート

▼コンビにプラン

保険承認番号	913211000034669 (半角15桁)	振替開始年月	令和 0511 (和暦で4桁入力)
割賦承認番号	913211000034654 (半角15桁)	契約日	令和 051023 (和暦で6桁入力)
クレジット支払回数	36 回 期間内継続は継続時点からの回数	店舗名	ダイハツテスト
契約区分	新規	ペーパーレス手続工程	審査申込中
電子手続	実施	クリア	
加入依頼書区分	<input type="radio"/> 1枚目(+見積書) <input type="radio"/> 1～5枚目(+申込書) <input checked="" type="radio"/> 2～5枚目(+申込書) <input type="radio"/> ペーパーレス手続		

2～5枚目(申込書)に変更

入力誤りに注意

かんたんモード

注意点

かんたんモードボタンを押下すると注意ポップが出てきます

- ①記名被保険者氏名カナ
- ②記名被保険者生年月日
- ③記名被保険者電話番号

がJ-PASSの申込情報と一致しているか確認ください

Web ページからのメッセージ

かんたんモード(加入依頼書ペーパーレス)手続きを選択しています。連携！実施後に以下項目を変更している場合は、J-PASSの与信情報とマッチングが出来なくなります。J-PASSの与信情報と保険申込書上の以下項目が一致していることをご確認ください。

- ・記名被保険者氏名カナ
- ・記名被保険者生年月日
- ・記名被保険者電話番号

※問題がなければOKボタンを押下ください。

※J-PASSの与信情報に修正が必要な場合は、キャンセルボタンを押下し、J-PASSの与信情報から修正して下さい。

OK キャンセル

コンビにプラン重要事項説明書

[illegible]

01 加入依頼書を印刷しお客さまへ手交

02 「加入手続き完了」を押下

加入契約手續完了

式会社よりお客さまあてにお送りいたします。

をお願いいたします。

ドを読み取り、Webサイトにアクセスしてくださ

03 受取り完了を確認し、「とじる」を押下

5-3.加入方法～提案・申込書作成～



STEP9 arclinkで電子契約手続きを行った契約書をTFCへ送信 (事前にAdvansの受注承認が必要)

01 J-PASSからarclinkへ遷移

02 申請する商品にチェックをつけ、「申請」をクリック



クレジット一体型保険手順書(TFC社提供)

[illegible]

<div style="display: flex; justify-content: space-between; align-items: center;"> <div style="border: 1px solid black; padding: 2px; background-color: #f0f0f0;"> ※マニュアルを拡大する場合は、画面上部にある「+」ボタンや「○○%」の設定を変更してご確認ください </div> <div style="border: 1px solid black; padding: 2px; background-color: #f0f0f0;"> 2024年11月版 </div> </div>											
クレジット・体型保険 電子契約手続き 操作手順① 【あいおいニッセイ同和損害保険 編】											
◆ 損保オンラインからJ-PASSへ連携【1】～【8】						◆ 審査お申込み【9】～【23】					
1	2	3	4	5	6	7	8	9	10	11	12
A D V A N T S	J - P A S S	J - P A S S	J - P A S S	J - P A S S	J - P A S S	J - P A S S	J - P A S S	E C U S	J - P A S S	J - P A S S	J - P A S S
<p>申込手続き開始</p> <p>Advantisにて、「Advantis」・「保険見積り」・「損保見積り」に該当する対象の検索にて検索</p>	<p>損保オンライン</p> <p>申込情報入力、加入依頼書送付にて「ペーパーレス申請」を選択 新卒・リプレイの申請番号を入力、次へ</p>	<p>損保オンライン</p> <p>「申込」をクリック</p>	<p>損保オンライン</p> <p>「申込」をクリック</p>	<p>損保オンライン</p> <p>「申込」をクリック</p>	<p>J-PASS</p> <p>「申込」をクリック</p>	<p>J-PASS</p> <p>「申込」をクリック</p>	<p>J-PASS</p> <p>「申込」をクリック</p>	<p>EUCS</p> <p>「申込」をクリック</p>	<p>J-PASS</p> <p>「申込」をクリック</p>	<p>J-PASS</p> <p>「申込」をクリック</p>	<p>J-PASS</p> <p>「申込」をクリック</p>

5-4.加入方法～必要書類～



ご契約の形態	添付書類	確認書類	再チェック事項
純新規	—	● 車検証等	—
複数所有新規	—	● 車検証等 ● 11等級以上のご契約の証券等	➤ 個人契約ですか？ ➤ 2つのご契約の記名被保険者および車両 ➤ 所有者は同一ですか？同一でない場合、複数所有新規の引受基準を満たしていますか？
当社の契約を解約して加入	—	● 車検証等 ● 前契約の解約変更届出書	➤ 始期日は前契約の解約日から7日以内になっていますか？ ➤ 代替前後のご契約の記名被保険者は同一ですか？ ➤ 同一でない場合、等級継承可能な範囲内ですか？
当社以外の保険会社の契約を解約して加入			
中断特則を適応	中断 証明書 原本又はコピー	● 車検証等	➤ 始期日は中断証明書の適用期限内ですか？ ➤ 中断証明書に記載されている記名被保険者および車両所有者は中断証明書の利用可能範囲内ですか？

必ず前契約の解約変更届出書を確認し解約漏れを防止してください



01 解約時追加保険料

コンビにプランを解約する場合、始期日からの経過期間に応じて解約追加保険料が発生し手続きの際はその追加保険料を一括支払いいただく必要があります

①保険期間と払込み開始月のズレによる解約追加保険料

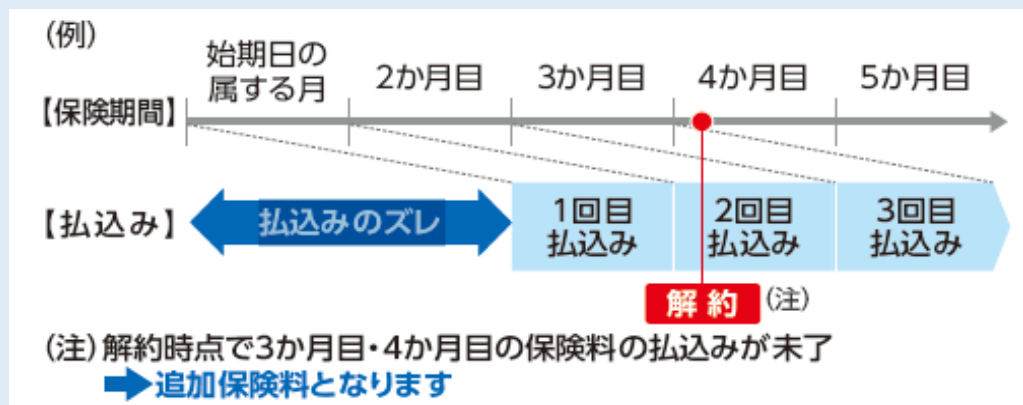

②通常契約と比較した際の平準化による お得金額との差額分の解約追加保険料

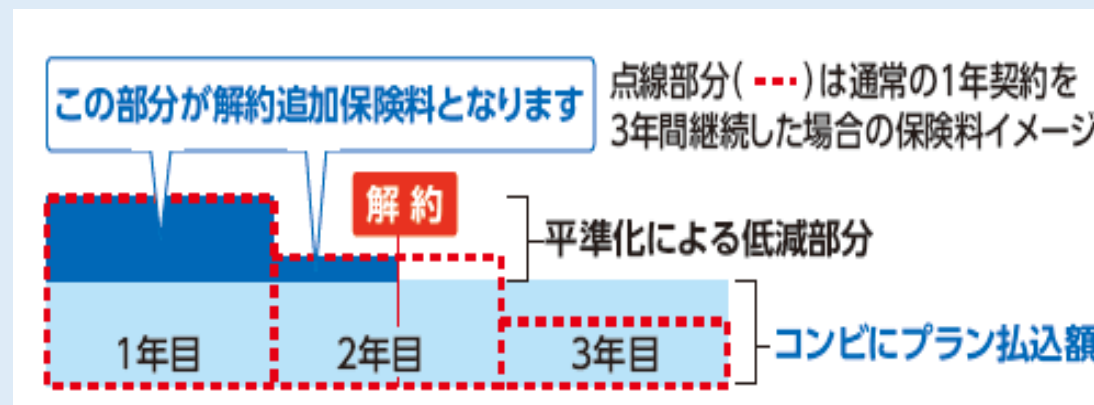



02 車両入替

原則として車両入替不可

※新たにTFCのクレジットにてお車を購入され、
一定の条件を満たす場合には、「再クレジット時車両入替」が可能



「再クレジット時車両入替」を行わない場合は、下記どちらかの対応が必要

残保険料一括精算の手続きにより
契約者をお客さま名義として車両入替

OR

コンビにプランを解約し、
コンビにプラン以外で再加入



03 記名被保険者の変更

コンビにプランは、記名被保険者の変更不可

記名被保険者の変更をする場合は、下記2段階の契約内容変更が必要

- ①残保険料一括精算(契約者・被保険者はコンビにプラン被保険者)
- ②他の方へ名義変更手続き

04 クレジット契約の早期完済

クレジット契約の早期完済される際は、

コンビにプランについても速やかに下記の対応を実施してください

※再クレジット時車両入替の手続きをとる場合を除く

未払込保険料の一括払込み
(残保険料一括精算)

OR

解約

6. 保険料引き落としサイクル



コンビにプランは引落とし開始は保険始期日により異なります
満期・解約後にも保険料請求が続く場合があります。お客さまへ保険料引落サイクルの説明を実施してください

請求日	始期日	引落とし 開始月	引落とし 終了予定月	変更保険料 請求月
2日払	N月 1・2日	始期月の <u>1か月後</u>	満期月	変更計上月の 2か月後
	N月 3日～	始期月の <u>2か月後</u>	満期月の <u>1か月後</u>	

7. 再クレジット時車両入替



再クレジット時車両入替の条件8か条

- 1 | ダイハツ販売会社さまにて **ダイハツクレジット・ワンダフルクレジット** を利用し、**新しいお車を購入**
- 2 | 旧クレジット契約が**完済・解約される前に**
割賦承認番号を取得
- 3 | 新クレジット契約申込み時に、「**保険あり(車両入替)**」を
選択
- 4 | 新しいお車の新クレジット契約の最終回支払日以前に
「コンビにプラン」の **最終回払込日** がある

7. 再クレジット時車両入替



再クレジット時車両入替の条件8か条

5 | 入替前後 の「クレジット契約者」と「記名被保険者」が**同一**

6 | 旧クレジット契約を完済

7 | 「**車両入替日(変更日)**」= 「**代替車両の納車日**」 である

8 | 自動車保険の**車両入替規定を満たす**こと

7-1. 再クレジット時車両入替ポイント



旧クレジット契約の完済前
に新クレジットの割賦承認
番号を取得

**旧クレジット契約の完済
が絶対条件**

新旧クレジット契約が併存
する状態での車両入替
は不可

「コンビにプラン」の
最終回払込日は
**新クレジットの最終回支
払日以前**

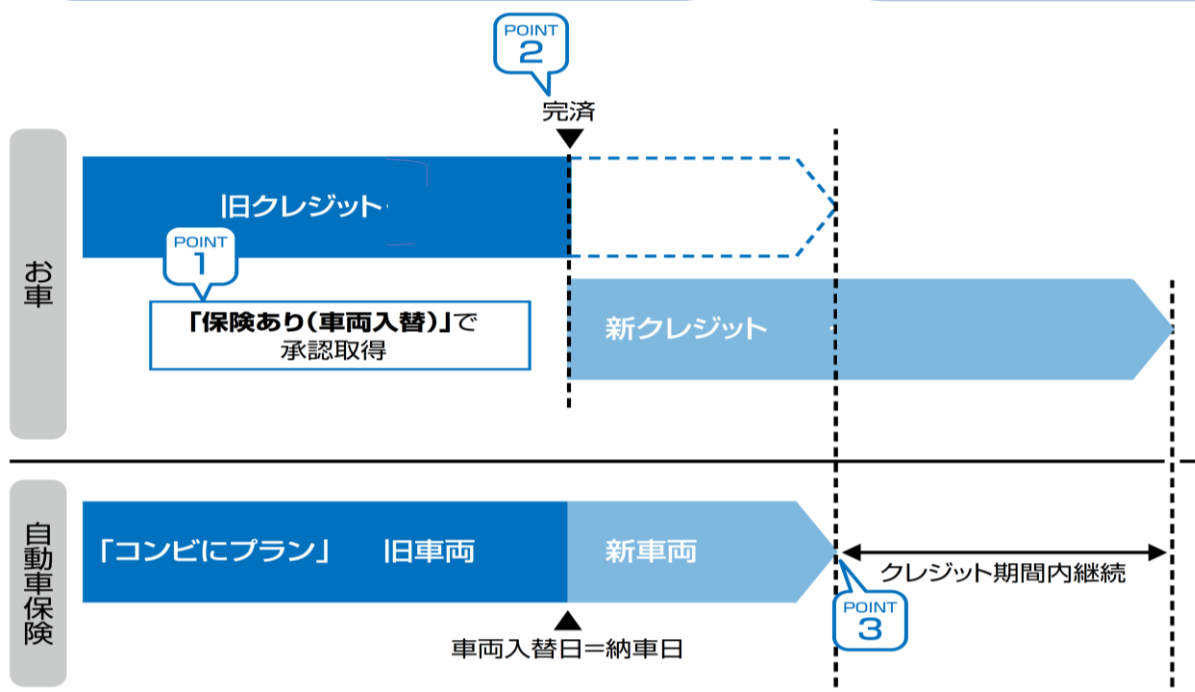

注意点

ダイハツクレジット・ワンダフルクレジットを利用してお車を買替えされる場合、**クレジットの継続性が認められること**でコンビにプランの「再クレジット時車両入替」の手続きが可能です。



7-2. 再クレジット時車両入替～事務手続き～



STEP1

J-PASSにて新しい車両のクレジットを
「車両入替」として審査申込み・与信取得

01

クレジット一体型保険選択
『3. 保険契約中(車両入替)』
を選択

※は必須項目

利用商品<選択してください>

・商品区分※	<input checked="" type="radio"/> 1. 割賦
・残価設定選択※	<input checked="" type="radio"/> 1. 通常支払 <input type="radio"/> 2. 残価設定支払 <input type="radio"/> 3. 通常支払(支払可変型)
・制度選択※	<input checked="" type="radio"/> 1. 集金保証 <input type="radio"/> 2. 立替払 <input type="radio"/> 3. 債権譲渡 <input type="radio"/> 4. 指定しない
・新車・中古車選択※	<input checked="" type="radio"/> 1. 新車 <input type="radio"/> 2. 中古車
・クレジット一体型 保険選択※	<input type="radio"/> 1. 保険新規申込 <input type="radio"/> 2. 保険なし <input checked="" type="radio"/> 3. 保険契約中(車両入替)

注:新旧車両ともにクレジット一体型保険利用が条件

STEP2

車両入替の契約内容変更届出書を作成・
計上 STEP1で取得した新クレジットの
承認番号を「割賦承認番号」欄に入力

02

STEP1で取得した15桁の
割賦承認番号を入力

保険料計算 住所氏名・前契約 事務処理 補助フリー

保険料 被保険者 お車情報 割増引 基本条件 割償 クガの補償 車の補償 ロードS その他 レクサス コンビに 事業

▼コンビにプラン

保険承認番号	123456789012345
振替開始年月	令和 07年09月
割賦承認番号	<input type="text"/> (半角15字) 車両入替時のみ入力

8. 保険契約継続手続き



コンビにプラン契約の満期を迎えた際は、下記3つの継続手続き方法があります

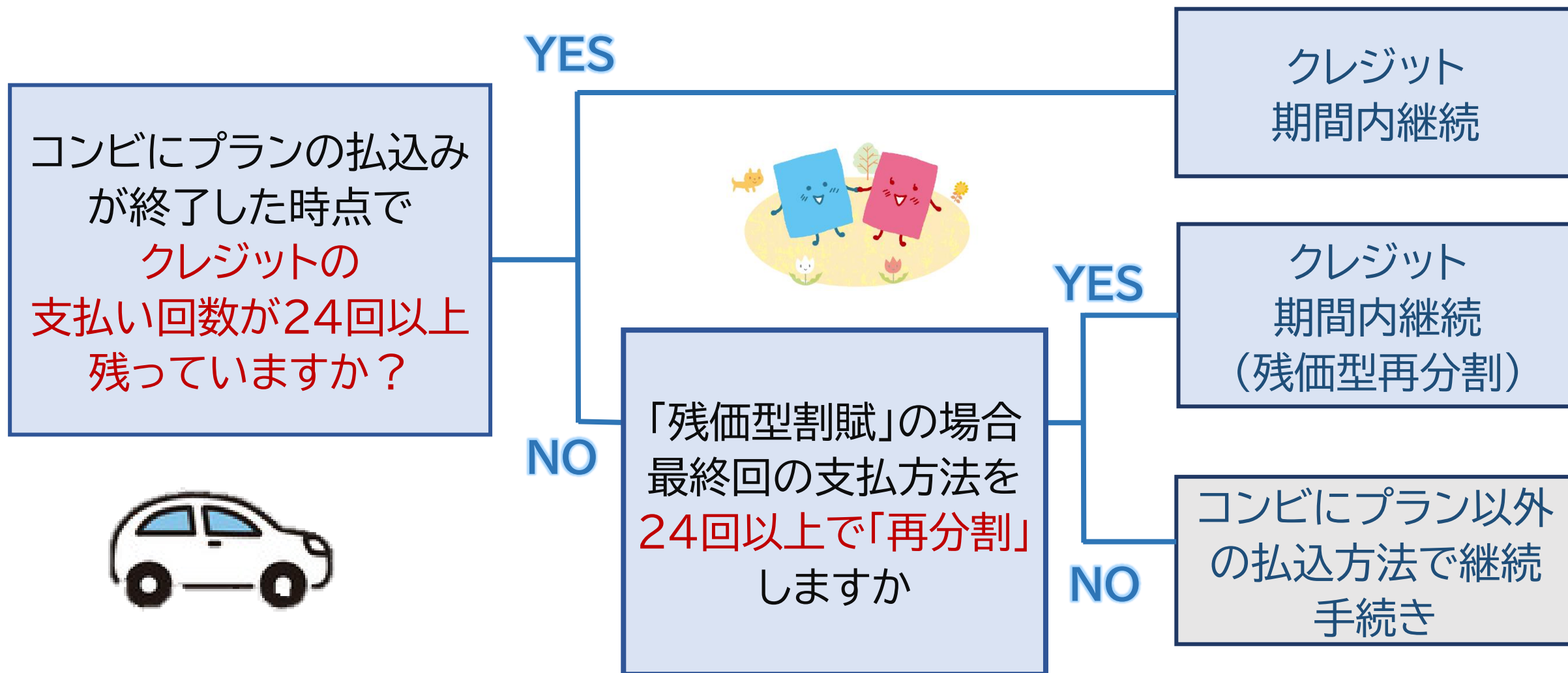

8-1. クレジット期間内継続



コンビにプラン満期時に、クレジットの残支払回数が 24回以上の場合、クレジット期間内継続が可能です

Ex.1

加入時にクレジット契約より短い保険期間を設定された契約



Ex.2

保険期間中に再クレジット時車両入替を行い、満期後もクレジットの支払期間が残る契約

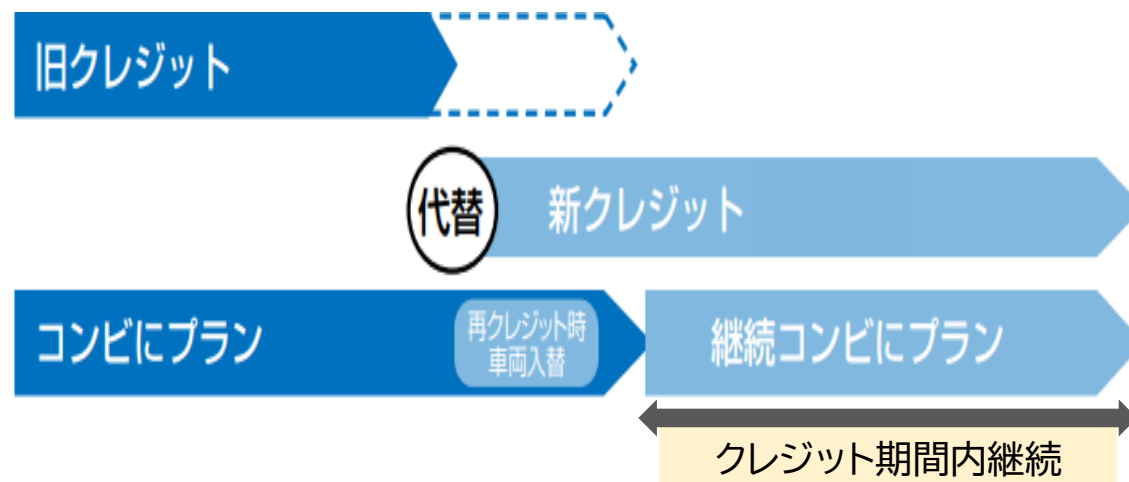

現在ご加入のコンビにプランの
最終払込日の3か月前～満期日の前日に申込・与信取得することが必要

8-2. クレジット期間内継続【残価型再分割】



ご加入のコンビにプランの払込終了と同時に払込みが終了する「残価型割賦」について、**支払回数が24回以上の再分割**を選択された場合、クレジット期間内継続【残価型再分割】が可能です

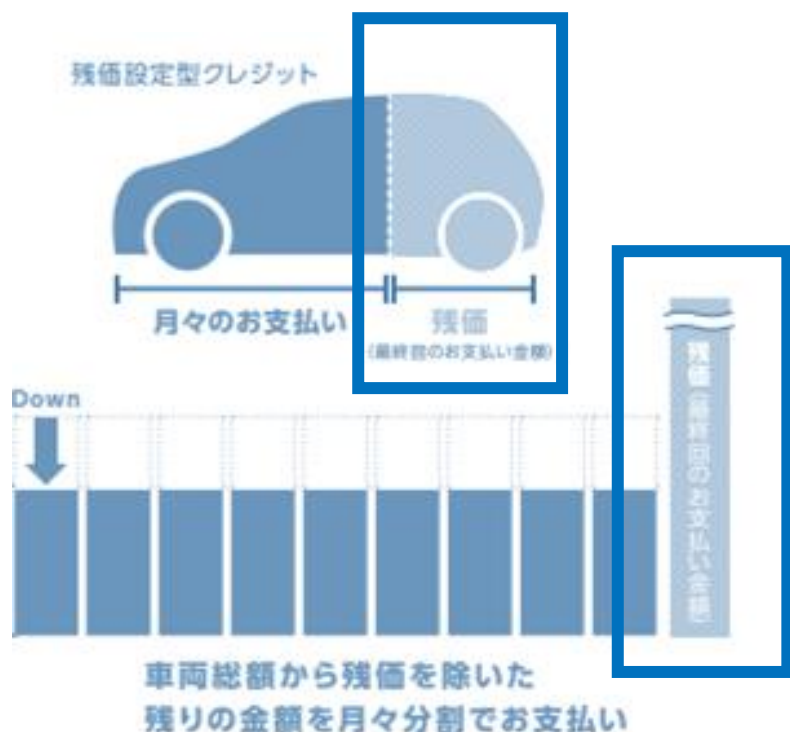

お客さまの選択

- 新しいおクルマにお乗り換え
- おクルマをご返却
- おクルマをお買い上げ
(一括ご精算・再クレジット)

再クレジットで支払回数
24回以上を選択された
場合、
クレジット期間内継続
【残価型再分割】が可能

現在ご加入のコンビにプランの
最終払込日の3か月前～2か月前に与信申込・与信取得することが必要

8-3. コンビにプラン継続手続きのポイント



始期日

コンビにプランの
満期日＝継続契約
の始期日

取扱代理店

クレジットと
保険(継続契約)
の取扱販売会社
さまが同一

保険期間

クレジット
≧コンビに期間
※2～5年で設定

車両

現在ご加入の
コンビにプランと
継続契約の
「ご契約のお車」
が同一

与信取得

所定の期限内に
与信の取得を
行っていること

8-3. コンビにプラン継続～事務手続きポイント～



保険申込書作成時のポイント

クレジット支払回数は
継続時点からの回数を入力

契約区分は
「期間内継続」

保険承認番号	<input type="text"/>	(半角15桁)	振替開始年月	令和 <input type="text" value="0710"/>	(和暦で4桁入力)
割賦承認番号	<input type="text"/>	(半角15桁)	契約日	令和 <input type="text" value="0708"/>	(和暦で6桁入力)
クレジット支払回数	<input type="text" value="24"/>	回 期間内継続は継続時点からの回数	店舗名	<input type="text" value="あいおい"/>	
契約区分	<input type="text" value="期間内継続"/>		ペーパーレス手続き工程		
電子手続					
加入依頼書区分	<input type="radio"/> 1枚目(+見積書) <input type="radio"/> 1～5枚目(+申込書) <input type="radio"/> 2～5枚目(+申込書) <input checked="" type="radio"/> ペーパーレス手続				
					<input type="button" value="クリア"/>

8-3. コンビにプラン継続～事務手続きポイント～



J-PASSでの与信取得時のポイント

J-PASSの制度選択
は「保険継続」を選択

通常の保険継続か
再分割に伴う保険継続
のいずれかを確認・選択

今回お申込みいただく保険継続の種類をどちらか選択してください
どちらに該当するか不明の場合は画面右上のQ & Aをご確認ください

通常の保険継続

残価型割賦の再分割に伴う保険継続
(最終回画面へ遷移します)

9. 契約内容変更・解約/残保険料一括精算



TFCが口座請求額を変更・停止できるのは**計上の翌々月から**

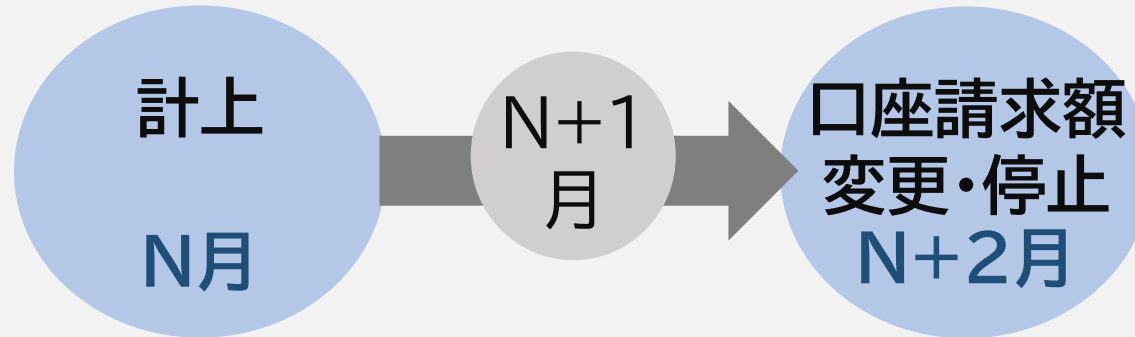

解約や残保険料一括精算の場合は即時で差引決済額を
集金ください

POINT

計上する月がずれると保険料差額が発生するため、
変更届出書を作成する際は計上予定月を指定して作成してください

■自動車 変更保険料計算画面

保険料計算	住所氏名・前契約	事務処理	補助フリー
保険料 被保険者 お車情報 割増引 基本条件 賠償 ケガの補償			
▼ 変更保険料分割関連 ?			
計上予定年月		② 自動設定ボタンを押下	
令和	0707 (和暦で4桁入力)	初回を即収・即返還	自動設定 自動設定値をクリア
		しない	
① 計上予定月を変更		精算方法	分割回数
		分割	23 回
		未払込回数	大口分割回目指定

※1か月以上先の日付を変更日とした変更届出書、1か月以上先の日付、または翌月の17日以降を解約日とした変更届出書は作成できません

9-1. 残保険料一括精算



残保険料一括精算とは

残期間の保険料を一括して払い込み、契約者をお客さま名義に変更して保険契約を満期まで残すお手続き

下記の場合は未払込保険料を一括で払い込む「残保険料一括精算」を実施

- ①おクルマのクレジットの早期完済やローンの解約
- ②コンビにプランの名義変更を行う場合

解約・残保険料一括精算の追加保険料を算出するための最終入金年度回目には、基本的に お手続きの翌月の口座請求分を設定します。お客さまにとっては

「解約(残保険料一括精算)手続きが終わった後も口座請求が続く」こととなりますので、あらかじめお客さまへ十分ご説明ください

残保険料一括精算の場合、「新保険契約者ご署名欄」にもお客さまのご署名が必要です。
※法人の場合は押印

10.コンビにプランの保険料変更等

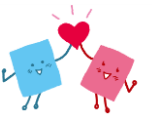

コンビにプランは契約内容変更の計上データの連携によって口座振替額を変更します

計上データ	例	対応方法
連携有	保険料の増減がある 契約内容変更	金額変更対応不要 ※変更計上により自動的に振替額変更するため
	解約	
連携無 (*)	コンビにプランの取消・再計上	『「クレジット一体型保険」加入契約変更(訂正) 依頼書』にて保険料訂正の手続き
	TFCの加入契約金額(与信取得金額) が誤っていて訂正を行う場合	
	コンビにプランの取消	『「クレジット一体型保険」加入契約取消依頼書』にて取消手続き

* TFCが受入前の場合は与信承認の取消・再取得を実施(保険承認番号が変わります)

10-1. 計上連携がない場合のコンビにプランの保険料変更



「クレジット一体型保険」加入契約変更(訂正)依頼書を作成し、
あいおいニッセイ同和損保へ提出

「クレジット一体型保険」加入契約 変更(訂正)依頼書

私は、トヨタファイナンス株式会社(以下「トヨタファイナンス」)に締結した自動車保険契約の内容を、以下の通り変更(訂正)することを依頼します。

【お名前・署名(ご捺印)】※個人はフルネームで自署、法人は記名・捺印をお願いいたします。

_____ (印)

【自動車保険契約の変更(訂正)に関する内容】

引受保険会社	あいおい・東海日動・三井住友					
契約承認番号	_____					
自動車保険証券番号	_____					
新契約番号(取替再計上の場合)	_____ 承認番号と証券番号は左側の記入					
納車日(保険始期日)	年	月	日			
理由/経緯	1. クレジット契約が完了後の保険契約内容訂正 (含む取替再計上) 変更内容詳細に○→ 納車日変更 / 車種変更 / 記名被保険者変更 / その他()					
訂正後契約内容	自動車保険申込書に記載の通り					
支払期間	年	月	より 年 月 まで 日付			
月額増減	保険料	訂正前	円	⇒	訂正後	円
	事務手数料	訂正前	円	⇒	訂正後	円
	振替額	訂正前	円	⇒	訂正後	円

※自動車保険証券番号が変更になる場合は、変更後の自動車保険証券番号を記載してください。

【販売店記入・捺印】* のついている箇所は必須項目です。

販売店名*	_____		
店舗名*	_____	営業スタッフ名*	_____ (印)

個人はフルネームで自署
法人は記名・捺印

誤記入時の修正方法

以下の各項目の修正には
営業スタッフ訂正印が必要です。

- 納車日 (保険始期日)
- 支払期間
- 月額増減 (保険料・事務手数料・振替額)

営業スタッフの押印

※お車の割賦契約分も併せて実施 ※コンビにプランのみの取消不可

03 契約番号以下を入力

TFC

J-PASS

WEB

ID :
販売会社 :
営業所 :

●●●●

●●●●

●●●●

いつもトヨタファイナンスをご利用いただきありがとうございます。
下記メニューよりサービスへお入りください。

与信受付

1. 審査申込 (新規)

2. 審査状況確認 (当日分)

3. お申込一覧 (変更申込)

4. 一時保存案件一覧

同意書保管

1. 同意書保管管理

契約内容変更

1. 契約内容変更(受入後)

早期完済/所有権解除

1. 個別検索

2. 照会一覧

最終回選択

1. 最終回対象顧客

2. 最終回選択結果

車両全額決済(限度額一時)

1. 支払申込 (車両)

2. お申込一覧 (車

契約内容変更受付

メニュー

ご契約内容の変更が生じた場合は、変更内容を入力し、トヨタファイナンスへ送信をお願いします。
トヨタファイナンスで受付後、対応いたします。

進捗確認

Q 進捗一覧

対応状況の確認をご希望の場合

契約解除

クレジット契約解除

受入済のおクルマのクレジット契約解除をご希望の場合

一体型保険契約解除

受入済の一体型保険のクレジット契約解除をご希望の場合
※保険契約の変更・解約は、
保険会社のサポートデスクへご連絡をお願いします。

Q&A

契約者情報

必須 一体型保険 契約番号 (半角数字)

例) 012345678910123

例) 012345678910123

必須 個人/法人

個人

法人

必須 ご契約者名 (全角カナ)

例) スズキ ハナコ または スズキショウテン (個人の場合、氏名を

04

各項目入力後、確認ボタン押下し
OKボタン押下

確認

入力した内容で送信されますがよろしいですか？

OK

キャンセル

10-2. コンビにプランの取消



<参考> 「クレジット一体型保険」加入契約取消依頼書を使用する場合

「クレジット一体型保険」加入契約取消依頼書を**TFCへ提出**

※お車の割賦契約分の「クレジット契約解除(キャンセル)申請書」も併せて実施

トヨタファイナンス株式会社御中		年	月	日
「クレジット一体型保険」加入契約取消依頼書 以下の保険の加入契約の取消を依頼します。				
【クレジット一体型保険の取消に関する内容】				
契約内容	お客様氏名			
	保険承認番号			
	契約取消理由			
返金内容	返金有無	1. 有 (金額 円) 2. 無		
	返金先	1. お客様(お客様振替口座) → 1を選択した場合は、下記口座の記入は不要		
		2. その他口座 ()		
		金融機関名	支店名	
		預金種目	1. 普通	2. 当座
		口座番号		
		フリガナ		
		口座名義人		
【販売店記入・捺印欄】* のついている箇所は必須項目です。				
販売店名(*)				
本社部署名(*)		店舗名		
本社担当名(*)		営業スタッフ名		

取消内容を記載
※お客さま署名不要

販売会社の必須項目を入力

トヨタファイナンスへFAX
(FAX : 0077-200-00)
し原本を送付
※送付先は貴社本社へお問い合わせください

11. 強制解約



強制解約とは

お客さまよりTFCに期限内に振替不能分等のお支払いがなかった場合等に
契約者であるTFCからの申し出によって、コンビにプランが解約されること

1

振替不能等や強制解約の
情報は、TFCが保有する
個人情報であるため、
販売会社には非開示

2

強制解約に伴い発生する
解約時追加保険料は、
TFCからお客さまに、
振替不能分等とあわせて
請求

3

契約者による
任意解約のため、
条件を満たす場合には、
一定期間内ノンフリート
等級の継承が可能

変更・解約日>強制解約日となった場合、
指定日で強制解約を実施(変更・解約は取消)となります
解約の際は「コンビにプラン」解約時のご注意チラシを活用し、
「お客さまのご指定の解約日とならない場合がある」ことを必ずご説明
のうえ、チラシを手渡してください。

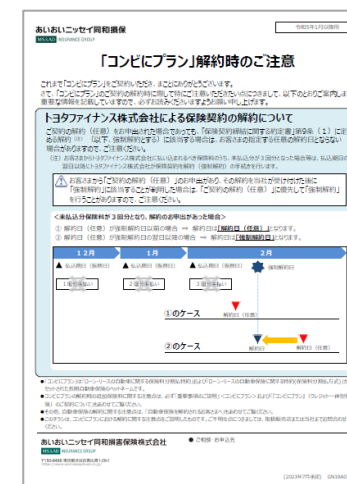

お得で便利な
コンビにプランの推進を
お願いいたします

